

## Comentario Semanal

Las acciones mexicanas se separan del resto del mundo. Mientras la mayoría de los mercados accionarios mundiales han tenido un rebote importante, las acciones mexicanas continúan prácticamente sin cambios respecto al cierre del año pasado.

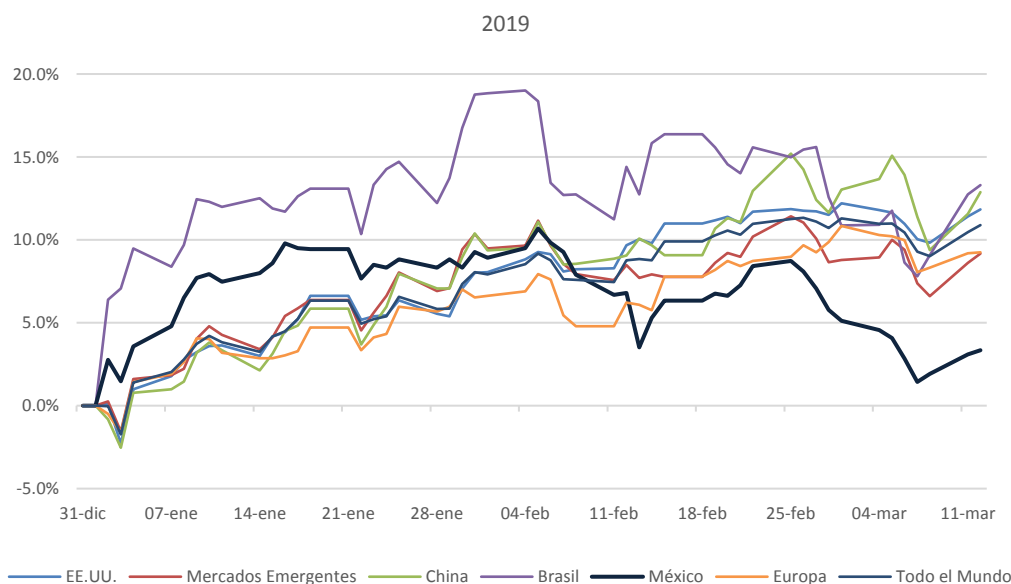

Lo anterior es un claro signo de completa falta de visión, para cualquier activo riesgoso mexicano. Percepción es realidad y mientras el gobierno actual continúe sin dar claridad o certidumbre al menos en niveles básicos, nadie arriesgará. Los miedos respecto a un AMLO tipo Chávez se han atenuado, sin embargo, la mala comunicación, pobre ejecución y falta de claridad en la estrategia del país mantienen a los inversionistas al borde y por supuesto que todos preferimos pagar por ver. Lo anterior, a pesar de tener niveles de valuación muy atractivos al menos desde el punto de vista histórico.



### Puntos de interés especial

Separación de las acciones mexicanas con el resto del mundo.

Incertidumbre y falta de claridad por la actual administración pone a temblar a los activos mexicanos.

Las reglas del juego pueden cambiar, y preferimos pagar por ver.

Activos mexicanos baratos, pero ¿por cuánto tiempo?

**Autores:**  
Gilberto Cantú Jiménez,  
Tel. +52 55 1209 0484  
[gcantu@sherpacapital.com.mx](mailto:gcantu@sherpacapital.com.mx)

Richard Ramírez Webster,  
Tel. +52 55 1209 0484  
[rramirezwebster@sherpacapital.com.mx](mailto:rramirezwebster@sherpacapital.com.mx)

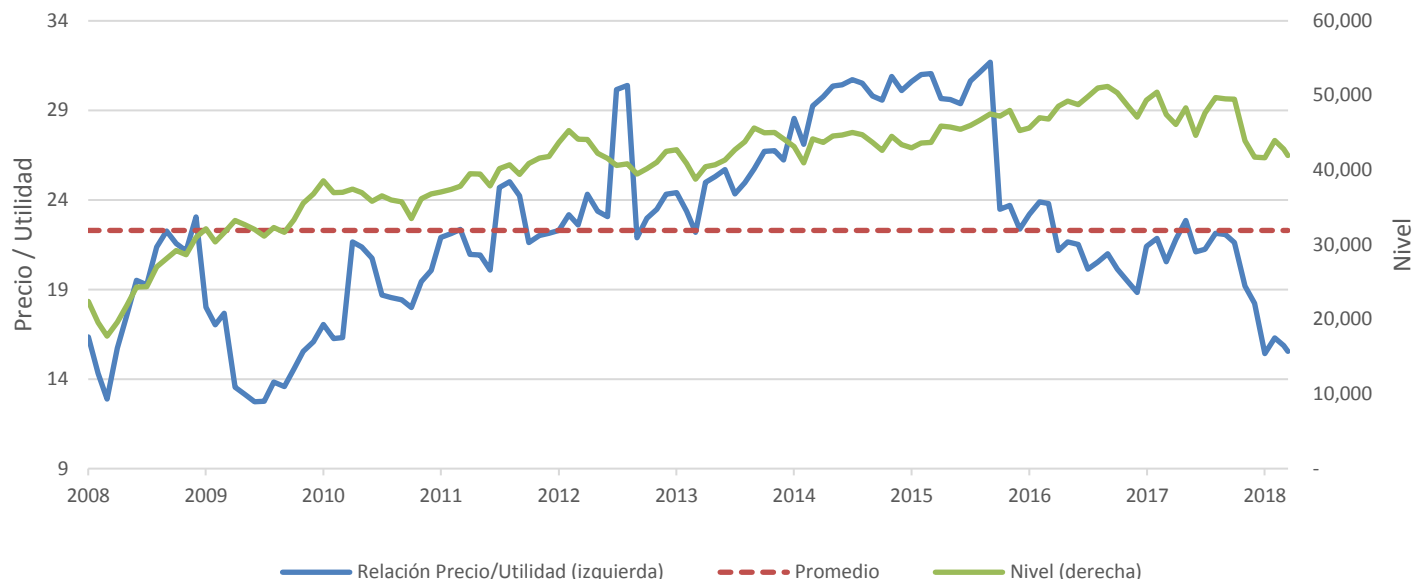

Sin embargo, poco importa un análisis histórico cuando las reglas del juego podrían cambiar de forma radical. Poco importa poder comprar empresas en menos de su valor de recuperación si no hay certeza de que se respetarán las licencias o bien, que los niveles de regalías solo aumentarán de forma que permita hacer rentable la operación. El mercado mexicano es de los más baratos del mundo, pero sin un catalizador podrá permanecer barato mucho tiempo.

#### Declaraciones Relevantes.

Este documento ha sido elaborado por el área de Inversiones de Sherpa Capital SAPI de C.V, Asesor en Inversiones Independiente. Los datos incluidos en el presente documento provienen de fuentes públicas consideradas fidedignas, sin embargo, Sherpa Capital SAPI de C.V, Asesor en Inversiones Independiente no se hace responsable de su veracidad ni de la interpretación que de los mismos se haga. La información, herramientas y material contenidos en este reporte son proporcionados meramente con fines informativos y no deben ser utilizados o considerados como una oferta para comprar, vender, emitir valores o cualquier otro instrumento financiero. El presente documento está elaborado para clientes y prospectos que residan en territorio nacional.

Sherpa Capital SAPI de C.V, Asesor en Inversiones Independiente no mantiene inversiones, al cierre del último trimestre, directa o indirectamente, en valores o instrumentos financieros derivados, cuyo subyacente sean valores, objeto de recomendaciones, que representen el 1% o más de su cartera de inversión de los valores en circulación o el 1% de la emisión o subyacente de los valores emitidos.

Ninguno de los miembros del Consejo, directores generales y directivos del nivel inmediato inferior a éste de Sherpa Capital SAPI de C.V, Asesor en Inversiones Independiente, funge con algún cargo en las emisoras que pueden ser objeto de análisis en el presente documento.

Los responsables de la elaboración del presente documento no mantienen inversiones directas o a través de interpósita persona, en los valores o instrumentos derivados objeto del reporte de análisis.

El inversionista que tenga acceso al presente documento debe ser consciente de que los valores, instrumentos o inversiones aquí referidos pueden no ser adecuados para sus objetivos específicos de inversión o su posición financiera, ya que no han sido tomados en consideración para la elaboración del presente informe, por lo que debe adoptar sus propias decisiones de inversión teniendo en cuenta dichas circunstancias y procurándose el asesoramiento específico y especializado que pueda ser necesario.

El desempeño pasado de valores u otros instrumentos financieros no debe considerarse como un indicador o garantía de su desempeño futuro, en ese sentido, los rendimientos históricos que se señalen en este reporte no garantizan rendimientos similares en el futuro, no se expresa ninguna garantía o declaración, respecto al desempeño futuro de los valores u otros instrumentos financieros objeto del presente reporte.

Los empleados y representantes de Sherpa Capital SAPI de C.V, Asesor en Inversiones Independiente, no hacen declaración alguna respecto de la exactitud o veracidad de la información contenida en el presente reporte, no garantizan rendimiento alguno, ni pueden responsabilizarse de pérdidas en operaciones o decisiones basadas en el presente reporte. La información y material de este reporte no pretende proporcionar toda la información que un inversionista interesado pudiera desear y solo proporciona una visión limitada de un mercado en particular.

Este reporte no es necesariamente una opinión institucional de Sherpa Capital SAPI de C.V, Asesor en Inversiones Independiente. Las observaciones y puntos de vista expresados en este reporte pueden ser modificados en cualquier momento sin necesidad de dar aviso y sin responsabilidad alguna, así mismo la información y perspectivas contenidas en el presente documento pueden modificarse de acuerdo con los cambios en las condiciones económicas, políticas y sociales y no deben ser consideradas como una declaración unilateral de la voluntad por lo que no está obligada a actualizar o rectificar las mismas.

El análisis contenido en los Reportes refleja exclusivamente el punto de vista de los Analistas responsables de su elaboración, no reciben remuneración alguna por parte de los emisores de los valores descritos en este reporte.

La Comisión supervisa exclusivamente la prestación de servicios de administración de cartera de valores cuando se tomen decisiones de inversión a nombre y por cuenta de terceros, así como los servicios consistentes en otorgar asesoría de inversiones en Valores, análisis y emisión de recomendaciones de inversión de manera individualizada, por lo que carece de atribuciones para supervisar o regular cualquier otro servicio que proporcionen los Asesores en inversiones.

La inscripción en el registro de Asesores en inversiones que lleva la Comisión en términos de la Ley del Mercado de Valores no implica el apego de los Asesores en inversiones a las disposiciones aplicables en los servicios prestados, ni la exactitud o veracidad de la información proporcionada. Este documento no podrá ser fotocopiado, citado, divulgado, utilizado, ni reproducido total o parcialmente sin previa autorización escrita por parte de Sherpa Capital SAPI de C.V, Asesor en Inversiones Independiente.